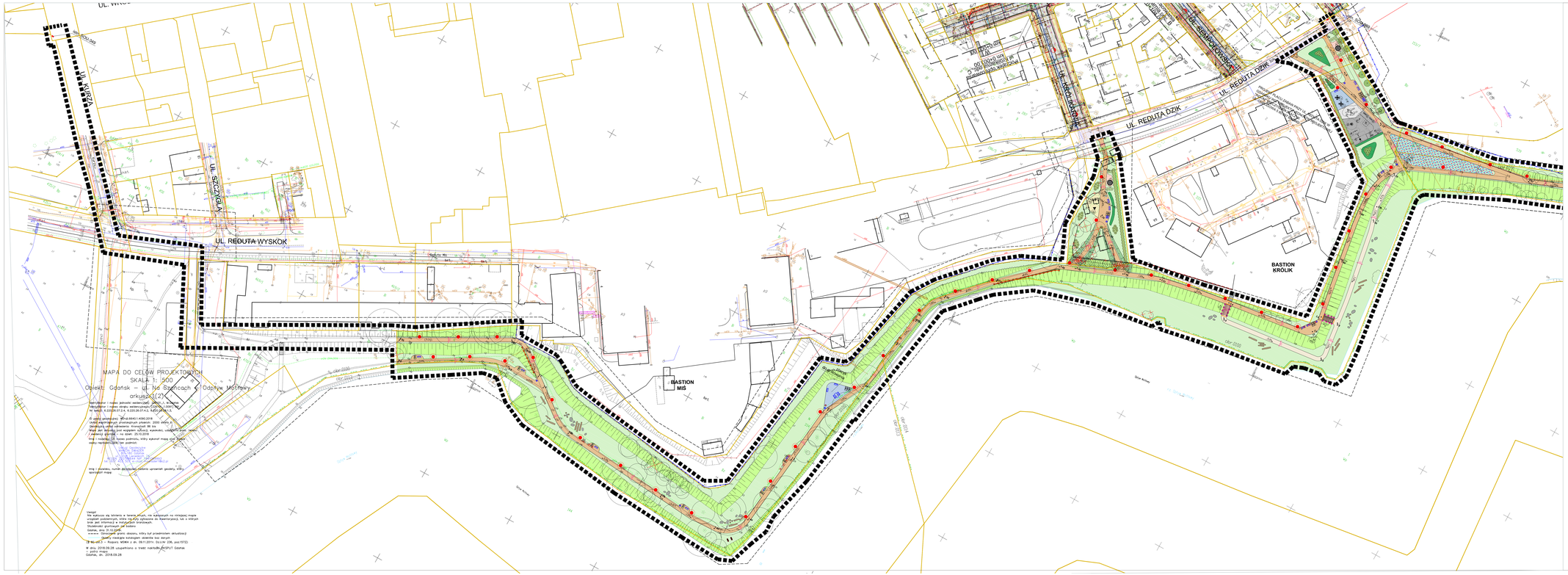

PROJEKT ZAGOSPODAROWANIA TERENU

Urządzenie i zagospodarowanie terenu: OPŁYWU MOTŁAWY wraz z BASTIONAMI w Gdańsku

SKALA 1:500

ISTN.	OZNACZENIA GRAFICZNE	PROJ.
	granica opracowania/obszar oddziaływania	
	granice działek	
	istn. ciąg pieszy z kostki betonowej	
	istn. ciąg rowerowy z kostki betonowej	
	istn. ciąg pieszo z płyt betonowych	
	istn. ciąg pieszo z płyt betonowych	
	istn. zjazd z jbd betonowych typu JDMB	
	istn. ogrodzenie z siatki stalowej	
	istn. pochów ul. Reduta Dzik i ul. Środka Kamienia z nawierzchni z kostki kamiennej kubizowej Stare Miasto	
	istn. schody terenowe z kostki betonowej	
	krzewy pieszo o nawierzchni gliniasto-żwirowej	
	krzewy pieszo o nawierzchni z kostki kamiennej, wg. projektu zagospodarowania Stare Miasto	
	schody terenowe o nawierzchni z kostki kamiennej cięto-łupanej 10x10 cm	
	schody terenowe o nawierzchni z kostki betonowej 20x20 cm o powierzchni płukanej z kolorem piaca widzianego - kostka kamienna cięto-łupana 10x10 cm	
	plac do grillowania, plac do gry w szachy - kostka kamienna cięto łupana 6x6 cm	
	taras nad wodą - nawierzchnia z desek tarasowych Garapeira	
	nawierzchnia placu zabaw - nawierzchnia bezpieczna ze kruszywa naturalnego, kamienia	
	kostka wysoka, wskazuje miejsce przejścia przez Zawodzkie - kostka kamienna	
	plac przy stawie publicznym, kostka kamienna cięto łupana 6x6 cm o powierzchni płukanej	
	ciągnik technicznie do kostki publicznej, kostka kamienna cięto łupana 6x6 cm - nie objęte niniejszym opracowaniem	
	istn. zatrzaśnięte dla nerwowej	
	istn. zatrzaśnięte dla nerwowej w uczynach kostkimi, kostka kamienna cięto łupana 6x6 cm o powierzchni płukanej	
	istn. zatrzaśnięte skarpy do nerwowej	
	zatrzaśnięte skarpy projektowanych	
	obrzeże z kostki betonowej nierowno łuna z przekroju prostokąt, wg. rysunku, kolor szarość	
	zatrzaśnięte w kostce betonowej nierowno łuna z przekroju prostokąt, wg. rysunku, kolor szarość, kostka publiczna	
	nawierzchnia miękkich dróżek	
	nawierzchnia kostki Zgorzelickiego	
	nawierzchnia miękkich krzewowych/łąk	
	nawierzchnia krzewów	
	nawierzchnia krzewów wg. odgłębiego	
	obrzeżone krzewów	
	drzewa i krzewy (~) do usunięcia	
	grupa drzew i krzewów (~) do usunięcia	

ISTN.	ELEMENTY MAŁEJ ARCHITEKTURY I PLACYKÓW REKREACYJNYCH	PROJ.
	huśtawka - "bociana gniazdo"	
	zjeżdżalnia	
	modek	
	ławka spacerowicza na sprężynach	
	mała przejściówka drewna	
	ławka spacerowicza	
	zestaw zabawowy	
	skupk betonu z ławą	
	skatka wspinaczkowa	
	tunelu wiszącego	
	ścieżki do gry w szachy	
	stoły	
	pylaki	
	głazy szajbe od gry	

ISTN.	ELEMENTY MAŁEJ ARCHITEKTURY	PROJ.
	istn. słupki stalowe do usunięcia	
	istn. fundament betonowy po ogrodzeniu do usunięcia	
	istn. tablica informacyjno-edukacyjna do wymiany	
	istn. barierki stalowe do usunięcia przy ławce	
	istn. poręcze schodów do wymiany/ proj. poręcze	
	istn. ogrodzenie betonowe	
	istn. ogrodzenie z siatki stalowej	
	istn. ogrodzenie stalowe panelowe	
	istn. ogrodzenie stalowe na podmurowie betonowej	
	istn. kosz na śmieci (wcześ. duży model) wg. Zawodzkiego	
	istn. otwory wentylacyjne kazamat	
	istn.tablica gęsiego biesiaczne do likwidacji wg. odgłębiego opracowania	
	istn.tablica informacyjna - kierunkowa do likwidacji wg. odgłębiego opracowania	
	istn. kosz betonowe do usunięcia	
	istn. kosz betonowe na śmieci do usunięcia	
	ławka z oparciem	
	stół z 2 ławkami	
	boisk	
	kosz na śmieci / kosz na psiąt	
	stojak rowerowy/stojak rowerowe do rowerka dziecięcego	
	tablica informacyjna	
	tablica informacyjno-edukacyjna	
	tablica regulaminowa placu zabaw	
	oświetlenie ulaczne - oświetlenie miste	
	propozycja lokalizacji kubłey publicznej nie objęte niniejszym opracowaniem	
	propozycja lokalizacji pojemnika (zlitej) nie objęte niniejszym opracowaniem	
	płyty z mozaikami kontrastowego koloru	

SCHEMAT ARKUSZY

Przedstawiono kopię mapy do celów projektowych za zgodność z oryginałem w zakresie treści, wymiarów i osnowy.

arch. Monika Krystyna Sikorska

Rozpowszechnianie treści dokumentu (zwielokrotnienie) bez zgody autora jest zabronione. Dokument opracowany w oparciu o prawo autorskie (ustawa z dnia 4 lutego 1994 r. o prawie autorskim i prawach pokrewnych - Dz. U. z 2006 r. Nr 90, poz. 631 z późn. zmianami).

PROJEKTANCI:	mgr inż. arch. M. Bondar mgr inż. arch. Ewa M. Hernandez	Data: 12.2018	Bondar Arch.
UMOWA: 2024-0-2016	OPŁYWU MOTŁAWY wraz BASTIONAMI w Gdańsku	TOM:	5A2024-0-2016
PROJEKT KONCEPCYJNY			
SKALA 1:500	PROJEKT ZAGOSPODAROWANIA TERENU	Nr rysunku:	Ark. 5-1/5.2

Biuro Konstr. i Ochrony Środowiska "Ł" Gdańsk

PROJEKT KONCEPCYJNY

Rewitalizacja Dolnego Miasta i Placu Wolnowego wraz ze Starym Przedmieściem. Urządzenie i zagospodarowanie terenu OPŁYWU MOTŁAWY wraz z BASTIONAMI w Gdańsku